

300C



Embalagem

1 unidade saco / 1 unidades embalagem / 10 unidades caixa

Opcional

-

TAMANHOS

L / M / XL

NORMATIVA



CAT II

EN 13688



2

DADOS TÉCNICOS

Casaco croûte cinzento.
Fecha com tira de adesivo.
Grossura 1,2-1,4mm.

PONTOS CHAVES

Pele de couro não tratado: é a parte interna da pele. DERME.
Excelentes propriedades mecânicas.
Transpirável.
Boa resistência ao calor e à perfuração.
Facilita a aderência a objetos húmidos.

Tamanho	Peso Caixa (kg)	Dimensões da caixa (cm)	Código Barras Par
L	14,00	52 x 38 x 24	8428371007282
M	13,20	52 x 38 x 24	8428371005271
XL	18,00	52 x 38 x 24	8428371007299

RECOMENDADA PARA

Serralharia, construção de caldeiras
Manutenção
Montagem
Soldadura

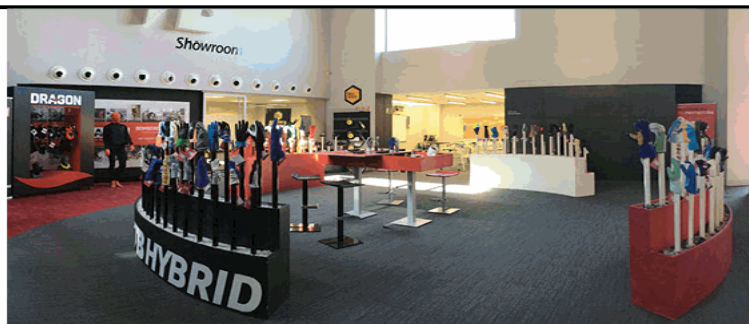

As descrições, características, aplicações e fotografias são fornecidos a título de exemplo e não constituem um compromisso contratual. O fabricante reserva o direito de incluir qualquer modificação considerada necessária.



TOMÁS BODERO S.A.

Pol. Ind. Los Pedernales C/ Piedra de Sílex - 09195 Villagonzalo Pedernales - Burgos (Spain)
Tel.: +34 947 474 226 | www.tomasbodero.com | ventas@tomasbodero.com



**TOMÁS BODERO
GROUP**
ESTABLISHED IN 1973

DECLARAÇÃO CONFORMIDADE UE

A presente declaração de conformidade é emitida sob exclusiva responsabilidade do fabricante:

Tomás Boderó S.A.

Pol. Ind. Los Pedernales - C/Piedra de Silex
09195 - Villagonzalo Pedernales - Burgos - España
Tel. + 34 947 47 42 26
Fax. + 34 947 47 43 17

Declara que o novo equipamento de proteção pessoal descrito abaixo:



300C

O objeto da declaração mencionado acima está em conformidade com a legislação da União de harmonização aplicável: Regulamento UE 2016/425,

UNE-EN ISO 13688:2013 Vestuário de proteção
UNE-EN ISO 11611:2008 Vestuário de protecção para soldagem e afins

O organismo notificado LEITAT com número 0162 efectuou o examen CE de tipo e emitiu o certificado de exame CE de tipo IN-01713-2016-OC-CE

Burgos, 21/04/2018

Assinado por e em nome de Tomás Boderó Sáiz - General Manager



TOMÁS BODERO
GROUP
ESTABLISHED IN 1973
Pol Ind Piedra de Silex C/Piedra de Silex
09195 Villagonzalo Pedernales Burgos España
Tel 947 474 226 Fax 947 474 317