

NN85



Embalagem

50 unidade dispensador / 10 dispensador caixa

Opcional

-

TAMANHOS

L / M / S / XL

NORMATIVA



DADOS TÉCNICOS

Luva em nitrilo preto sem pó.
Acabamento diamante.
Peso 8,5g/un.
Dispensador 50un.

PONTOS CHAVES

Nitrilo caucho sintético con buena resistencia a aceites, lubricantes y productos derivados del petróleo.
Resistente a productos químicos, ácidos y disolventes no cetónicos.
Diamante revestimento para uma melhor aderência.
Protección en lo referente al comportamiento de migración al entrar en contacto con los alimentos.
Impermeable.
Ambidiestro.
No esteril.
AQL 1,5.
Interior sin polvo para evitar alergias.

Tamanho	Peso Caixa (kg)	Dimensões da caixa (cm)	Código Barras Par
L	6,00	35,9 x 24,8 x 25	8428371066098
M	5,50	35,9 x 24,8 x 25	8428371066104
S	5,10	35,9 x 24,8 x 25	8428371066111
XL	6,20	35,9 x 24,8 x 25	8428371066128

RECOMENDADA PARA

Pintura
Impressão
Montagem
Mecânica
Electrónica

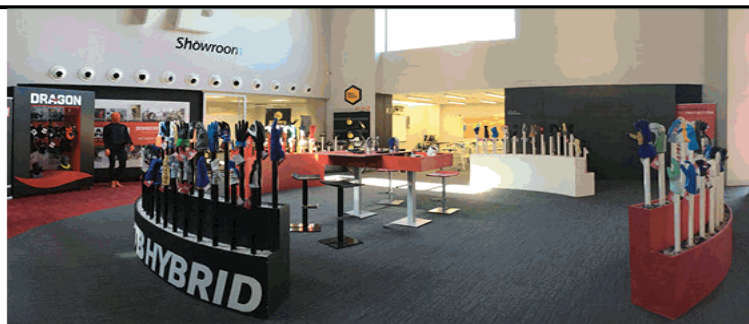

As descrições, características, aplicações e fotografias são fornecidos a título de exemplo e não constituem um compromisso contratual. O fabricante reserva o direito de incluir qualquer modificação considerada necessária.



TOMÁS BODERO S.A.

Pol. Ind. Los Pedernales C/ Piedra de Sílex - 09195 Villagonzalo Pedernales - Burgos (Spain)
Tel.: +34 947 474 226 | www.tomasbodero.com | ventas@tomasbodero.com



**TOMÁS BODERO
GROUP**
ESTABLISHED IN 1973

DECLARAÇÃO CONFORMIDADE UE

A presente declaração de conformidade é emitida sob exclusiva responsabilidade do fabricante:

Tomás Boderó S.A.

Pol. Ind. Los Pedernales - C/Piedra de Silex
09195 - Villagonzalo Pedernales - Burgos - España
Tel. + 34 947 47 42 26
Fax. + 34 947 47 43 17

Declara que o novo equipamento de proteção pessoal descrito abaixo:

NN85



O objeto da declaração mencionado acima está em conformidade com a legislação da União de harmonização aplicável: Regulamento UE 2016/425,

EN ISO 374-1:2016 Riscos Químicos
EN ISO 374-5:2016 Microorganismos
EN 420: 2003+A1:2009

O organismo notificado AITEX com número 0161 efectuou o examen UE de tipo e emitiu o certificado de exame UE de tipo 18/0898/00/0161

Os EPI são sujeitos ao procedimento de avaliação de conformidade baseada no Módulo C2 sob vigilância do organismo notificado nº 0161 AITEX

Burgos, 28/11/2018

Assinado por e em nome de Tomás Boderó Sáiz - General Manager



TOMÁS BODERO
GROUP
ESTABLISHED IN 1973
Pol Ind Piedra de Silex C/Piedra de Silex
09195 Villagonzalo Pedernales Burgos España
Tel 947 474 226 Fax 947 474 317